kaptan
SWING
No 206
GR
GR
www.cizgilikitap.com
52 SAYFA - 150 KURUŞ
HAFTALIK MECMUA
YÜCEL

HAFTALIK MECMUA

52 SAYFA - 150 KURUŞ

SAHİBİ VE NEŞRİYAT Md.
ilhami alpagut
İDARE YERİ :
Cağaloğlu, Nuruosmaniye Cd. 8
İstanbul Tel : 274683

Baskı tarihi: 25-9-1973

NUR OFSET Tel.: 22 11 21

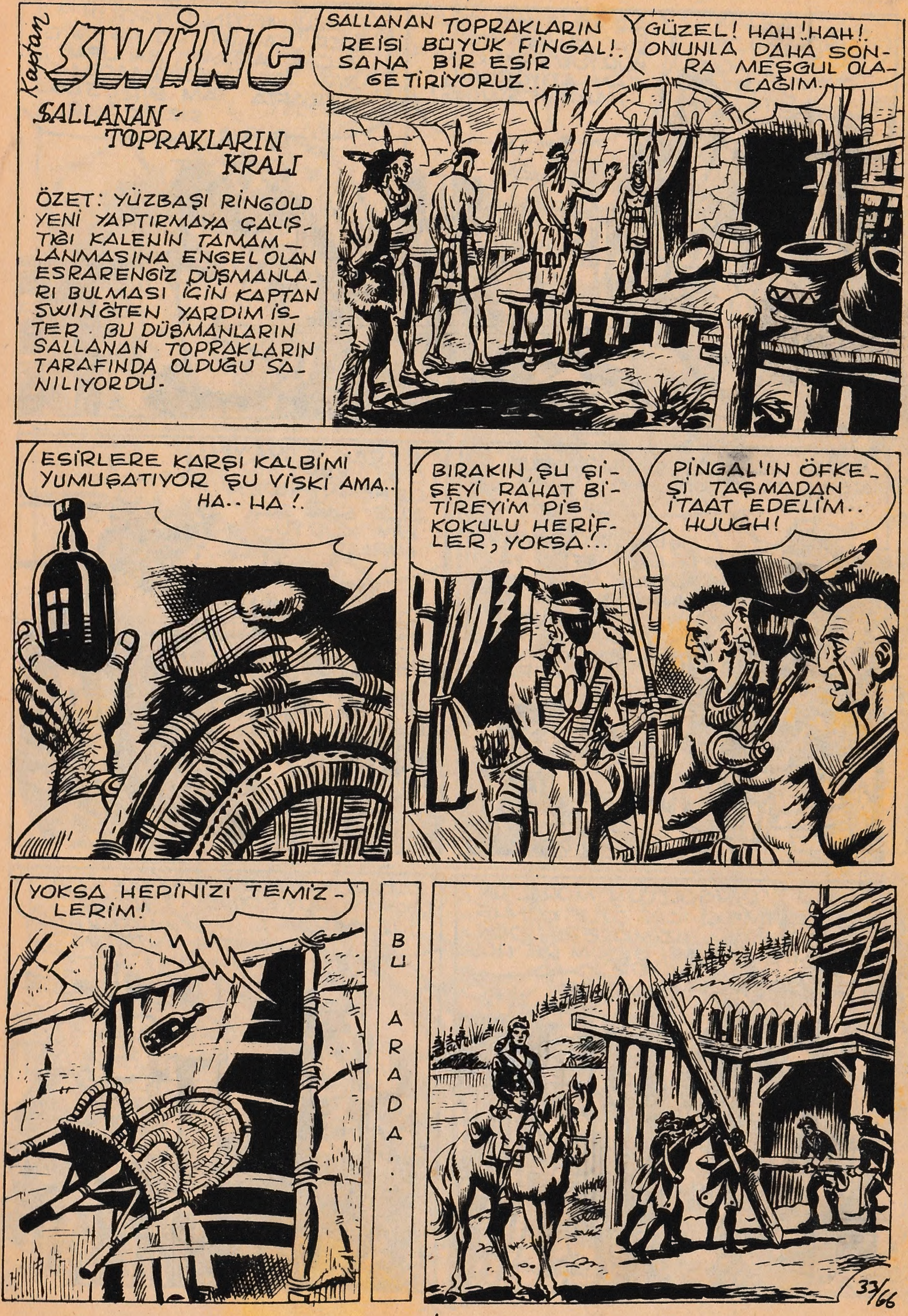

NASILSINIZ, RINGOLD?
BİR AN ÖNCE İYİLEŞİP ŞU YATAKTAN KURTULMAK İÇİN CAN ATIYORUM, KAPTAN SWING!
ÜZÜLMEYİN, RINGOLD! HER TARAFI DOLAŞTIM, O ALÇAKLARDAN EN UFAK BİR İZE RASTLAMADIM.. ETRAFTA TAM BİR SESSİZLİK VAR..
MİSTER BLÖF İLE GAMLI BAYKUŞ NE YAPTILAR ACABA?
HENÜZ DÖNMEDİLER! BELKİ YARADAN OLACAK AMA ONLARI DA ÇOK MERAK EDİYOR VE ENDİŞELENİYORUM.
MERAK ETMEYİN! O İKİ KURT CEHENNEMDEN BİLE SAĞ SALİM KURTULURLAR...
HIMM... RINGOLD'UN MORALİNİ DÜZELTMEK İÇİN ÖYLE KONUŞTUM AMA, BİZİMKİLERİN DÖNMEMİŞ OLMASI BENİM DE HOŞUMA GİTMİYOR..
ZAKARI, KÖŞELERDEN ÇIKMAYI HUY EDİNDİNİZ GALİBA!
DOSTLARINIZDAN HABER GETİRDİM.
34/66

MİSTER BLÖF'LE GAMLI BAYKUŞ TAN MI?
YERLİ İZCİMİZ KAMOVAK BATAKLIĞIN YANINDA ONLARIN İZLERİNİ GÖRMÜŞ!
NEREDE ŞİMDİ KAMOVAK?
KİM BİLİR? O GELİR, GÖRDÜKLERİNİ YA DA DUYDUKLARINI ANLATIR, SONRA BİR DE BAKARSIN ORTADAN YOK OLUR...
KADERE KARŞI KOYMANIN YARARSIZ OLDUĞU GİBİ DE BİR ŞEYLER SÖYLEDİ.
İNSANIN NEŞESİNİ KAÇIRMAK İÇİN İDEAL BİR LÂF İŞTE!
YARIM SAAT SONRA, BATAKLIKTAN BİR KAÇ KİLOMETRE ÖTEDE
NE NALSESİ, NE BİR HIŞIRTI! SADECE KARANLIK VE SESSİZLİK, HUGH!
BELKİ SOLUK YÜZ TUZAĞIN KOKUSUNU ALDI.
MUTLAKA GELECEKTİR HUGH!
35/66

KURT KAYBOLAN YAVRU-LARINI ARAMAYA ÇIKINCA İHTİYATI KAYBE-DER VE ARTIK TEHLİ-KEYİ SEZEMEZ OLUR.
ALİ BABA'NIN HAZİNELERİNE KARŞI BİR ÇİFT ÇİZMEME BAHSE GİRERİM Kİ BU KURT BENİM! AMA BERE-KET VERSİN TUZAK KOKU-SUNU ALAN KURTUM!
VAKİT GEÇİYOR HUUGH!
BİRAZ SONRA AY YÜKSELECEK VE ARKADAŞLARI-MIZ KÜTÜKLE-Rİ YAKIP ONLARI BEKLEYEN SOLUK YÜZLERİN KAFADE-RİLERİNİ YÜZECEKLER!
BATAKLIĞA HÜK-MEDEN REİS BENİ NİÇİN GÖN-DERMEDİ ONLAR-LA?
KÜTÜKLER Mİ? BUNLAR BİZİMKİLERİN KESTİK-LERİ KÜTÜKLER, ONLARI BEKLİYENLER DE Bİ-ZİM ASKERLERDEN BAŞKASI OLAMAZ!
AY BİRKAÇ DAKİKA DAHA BULUTLARIN ARKASIN-DA KALSA...
AMA AY SANKİ İNAT OLSUN DİYE BU-LUTLARIN ARASINDAN ÇIKIVERDİ.
HUUG!

İŞTE BEKLEDİĞİMİZ SOLUK YÜZ!
EH, HİÇ OLMAZSA ŞÜPHE KALMADI ARTIK!
AH!
BU ŞENLİK BENİM ŞE-REFİME DÜZENLENMİŞ DEMEK!
DOLAYISIYLA ELİM-DENGELENİ YAPMALI-YIM, NEŞEYİ ARTTIR-MAK İÇİN!
UUUGH!
HAYI
SOLUK YÜZÜ ÖLDÜR, BOZ GEYİK!
UUAHH!
37/66

GÜZEL BİR HAMLE BOZ GEYİK!
HAY... MANİTU... UKK!
TALİHE YARDIM EDELİM!
BEKLEDİĞİN İÇİN TEŞEKKÜRLER, ATIM!
HAYDİ, DOĞRU KERESTE DEPOSUNA ŞİMDİ!
38/66

KAMOVAK BATAKLIK YAKINLARINDA MİSTER BLÖF'LE GAMLI BAYKUŞUN İZLERİNİ BULDU HA? BUNU SÖYLEYEN DE BİZİM SEVGİLİ MİMARIMIZ.
TUZAK KESİN OLDUĞUNA GÖRE GÖRE KURAN YA DA BENİ TUZAĞA İTEN KİM? KAMOVAK MI, YOKSA ZAKARİ Mİ?
BUNU SONRA ANLARIZ! ŞİMDİ ÖNEMLİ OLAN KERESTE DEPOSUNA SALDIRI BAŞLAMADAN ULAŞABİLMEK!
BU ARADA...
YANDIK! MİSTER BLÖF BATAKLIKTA MEVLÂSINA KAVUŞTU.. VE ÖLÜMÜN SOĞUK DİŞLERİ BENİ DE KEMİRMEĞE BAŞLADI BİLE.
GÖĞÜN ÇAYIRLARINDAN HER ŞEYİ GÖREN ULU BÜYÜK DEDEM HİÇ OLMAZSA SWING'İ KORU!
MMM.. OHH!
SAKALINA MI? HAY MANİTU? MİSTER BLÖF'ÜN RUHU BANA ARKADAŞLIK ETMEĞE Mİ GELDİ YOKSA
HAY SAKALINA YANDIĞIMIN!
39/66

RUHU MU? NE RUHU, TA KENDİSİYİM.. AMA BOĞULMAMI İSTEMİYORSAN BIRAK DA NEFES ALAYIM.
MİSTER BLÖF! SAĞSIN DEMEK! AMA SENİ BATAKLIĞIN ÇAMURU YUTMAMIŞMIYDI.
NERDEN BİLEYİM? BATAKLIKTA İLERLERKEN HÜCUMA UĞRADIM VE BİR VURUŞLA KENDİMDEN GEÇTİM... KENDİME GELDİĞİMDE İSE SENİN AĞIRLIĞIN ALTINDA BOĞULMAK ÜZEREYDİM. AZ DAHA.
BU ARADA
NE GÜZEL MEHTAP!
BU MEHTABI SEVGİLİMLE BİRLİKTE SEYREDEBİLMEK NE GÜZEL OLURDU.
YA DA ŞU KAYIKLARDAN BİRİYLE GÖLDE GEZMEK.
KAYIK MI? SİLAH BAŞINA! BUNLAR YERLİLER! SİLAH BAŞINA!
PAM! PAM!
40/66

ONLARI DURDURDUK!
GÖLE DOĞRU GERİ SÜRELİM!
PAM!
PAM!
HAYIR! YERİNİZDEN AYRILMAYIN!
BUNLAR GERÇEK SALDIRGANLARI MASKELEMEK İÇİN NUMARADAN SALDIRDILAR!
KAPTAN SWING!
İŞTE GERÇEK SALDIRI!
YANGIN OKLARI..
SİZ KAYIKTAN ÇIKANLARI TUTUN! ÖTEKİLERLE BEN MEŞGUL OLACAĞIM!

AAYYYAAYH!
AAYYYAAYH!
PAM!
ONLARI DURDUR-MAK İÇİN BİR TEK YOL VAR!
AH!
42/66

BUNLARIN İŞİ TAMAM! ŞİMDİ KAYIKTAN ÇIKAN-LARA DÖNEBİLİRİZ!
HÜCUUUM!
AH!
BU SİZE FAZLA SICAK GELDİYSE GİDİP GÖLDE SERİNLEYİN
UUUH!
KAÇIYORLAR! YAŞASIN!
BU KENDİLERİNİN BİLECEĞİ İŞ!
TÜFEKLERİNİZİ DOL-DURUN ŞİMDİ ÖTE-KİLERLE MEŞGUL OLALIM BİRAZ DA ÇO-CUKLAR.
43/66

ATEŞ!..
KAÇIYORLAR! KAZANDIK! YAŞASIN KAPTAN SWİNG! YAŞASIN!
YAŞASIN!
SAKİN OLUN ÇOCUKLAR! KÜTÜKLERİ SÖNDÜRELİM!
YAŞASIN!
GÖL ŞURACIKTA! BİRKAÇ DAKİKADA SÖNDÜRÜRÜZ HEPSİNİ! İŞ BAŞINA!
GERÇEKTEN BİRAZ SONRA...
KÜTÜKLER KURTULDU KAPTAN SWİNG! SAYENİZDE.. SİZ OLMASAYDINIZ...
BAŞIN NASIL ASKER?
SADECE BİR SIYRIK.. HEPİMİZ SAĞLAMIZ.
İYİ.. BURADA KALIN VE DİKKATLİ OLUN! BEN KALEYE DÖNÜYORUM.

SWİNG ATINI HIZLA SÜRÜP YAPILMAKTA OLAN KALEYE DÖNER.
KAMOVAK İLE ZAKARİ BURADALAR MI?
İKİSİNİ DE GÖRMEDİK, KAPTAN SWİNG!
MİSTER BLÖF İLE GAMLI BAYKUŞ?
ARKADAŞLARINIZDAN DA HİÇ BİR HABER YOK KAPTAN SWİNG!
NİHAYET GELEBİLDİN SWİNG! NERELER DEYDİN?
ÖNCE BİR TUZAKTAN KURTULDUM, SONRA DA YERLİLERİN KERESTE DEPOMUZU YAKIP ASKERLERİ ÖLDÜRMELERİNİ ÖNLEDİM
SWİNG OLANLARI ANLATIR.
BU APAÇIK ORTADA!
VAY CANINA! DEMEK KAMOVAK, YA DA ZAKARİ O YERLİLERLE BİRLİK DİYORSUNUZ.
AMA İKİSİNDEN HANGİSİ?
BİLMİYORUM! AMA GERÇEK ŞU Kİ ŞİMDİ İKİSİ DE KALEDE DEĞİL!

HANGİSİNİN HAİN OLDUĞUNU KEŞFETMEDEN ÖNCE MİSTER BLÖF İLE GAMLI BAYKUŞU BULMALIYIM.
ONLARI ARAMAĞA MI GİDECEKSİN? YANINA ASKER AL!
ONLAR YERLİLERİN MUHTEMEL SALDIRILARINA KARŞI BURAYI KORUMAK İÇİN KALMALI! HEM BEN DAHA RAHAT HAREKET EDERİM.
MİSTER BLÖF İLE GAMLI BAYKUŞ BU YÖNE GİTMİŞLERDİ...
BU SIRADA...
HUGH!
DUR! TANIMADIN MI BENİ!
HA..HA!..KİM GELMİŞ! İYİ HABERLER VAR MI?
MAALESEF, PİNGAL!

46/64

TUZAK İŞLEMEDİ... KAPTAN SWING KAÇTI, KÜTÜKLERİ YAKMA TEŞEBBÜSÜ DE BOŞA GİTTİ!
HAY BİN EJDERHANIN KANI!
İŞTE SENİN GİBİ BUDALALARA GÜVENMENİN SONU!
ONTORIO'NUN TÜM SAKALLARI. NE HAYKIRIŞ, DUYUYOR MUSUN?
SALLANAN TOPRAKLARIN ESRENGİZ REİSİ! ÖFKESİ TAŞTIĞI ZAMAN ADAMLARINI YERLE BİR EDİYOR. HUGH!
BENİM SUÇUM YOK, FİNGAL! KAPTAN SWING'İ ORTADAN KALDIRMAK İÇİN ELİMDEN GELENİ YAPTIM, AMA...
GEVEZE HERİF! DİŞSİZ VE ZEHİRSİZ YILAN!
HAY BİNSEKİZ YÜZ OTUZ DOKUZ SAKAL! BİZİM MİMAR BU!
SWING'İ ORTADAN KALDIRMAK İSTEDİĞİNİ SÖYLEDİ, HUUGH!
BIRAK BENİ, YAPMA.
LIK.. LIK.. LIK..

47/66

YAPMA HA? HAH'.. HAH'. HAA..!.
İMDAAAT!
SALLANAN KUMLAR.. BATAKLIK!
BENİ DIŞARI ÇIKAR, FİNGAL! KUMLAR BENİ İÇERİ ÇEKİYOR...
ONA YARDIM ETMEK İÇİN BİR PARMAĞINI OYNATANI AYNI SON BEKLİYOR!
İMDAAT
EMİRLERİMİ YERİNE GETİRMEYİ BECEREMEYEN ŞU BOŞ ŞİŞE KADAR GEREKSİZ BİR NESNEDİR.
ADAMI BATAKLIĞA BATMAYA BIRAKTI.. ÖLÜME TERKETTİ..
HUGH! O BAĞIRAN SOLUK YÜZDE BİR VAHŞİ HAYVAN KALBİ VAR!
BU SIRADA...
HAV.. HAV..
?
48/66

PUİK!
HAV! HAV!.
BİR KAYIK! MİSTER BLÖF İLE GAMLI BAY KUŞUN BİNDİKLERİ KAYIK!
HAV!. HAV!
HAV!
BALTAYLA PARÇALANMIŞ.. DAHA DOĞRUSU, TOMEHAVK İLE.
GELİYORUM PUİK.. BENİ DOSTLARIMIN İZİNDE GÖTÜRÜYORSAN CEHENNEME KADAR GİTMEYE HAZIRIM.
SWING, PUİK'İN ARKASINDAN BATAKLIĞA DALAR, AMA BİRDEN.
BU ÇAMUR BENİ İÇERİ ÇEKİYOR. SALLANAN TOPRAKLARA GİRDİM ÖYLEYSE.
BEREKET ŞU DALI YAKALIYABİLDİM... GAYRET, PUİK, ÇEK BENİ!
49/66

PUİK HAYVANLARA ÖZGÜ SEZİSİYLE SAĞLAM TOPRAĞI BULUYOR... DİKKATLİ OLMALI VE ONUN BASTIĞI NOKTALARA BASMALIYIM BEN DE...
UZUN VE GÜÇ BİR YÜRÜYÜŞTEN SONRA...
BİR KÖY... MİSTER BLÖFLE, GAMLI BAY KUŞ BURADA MI PUİK?
GRRR! GRRR!
PACK!
BU SIRADA
BİRAZ SONRA ŞAFAK KARANLIKLARI KOVACAK VE BİZ ÖLECEĞİZ... HUUGH!
OFF... BÜTÜN GECE BU SAÇMA ŞEYLERLE SİNİRİMİ BOZMAKTAN BIKMADIN!

BİRAZ DAHA NEŞELİ ŞEYLERDEN SÖZETSEN OLMAZ MI?
SSSS!
MANİTU AŞKINA! SWİNG! PUİK!..
AYNI ANDA...
AAAHH! YETER! YETER!
JUPİTER AŞKINA! MASALLARDAKİ CANAVARLARIN SESİNE BENZİYOR BU!
SALLANAN TOPRAKLARIN REİSİ FİNGAL'İN SESİ!.
İNSAN KILIĞINDA BİR GORİL!
SANA KURDUĞU TUZAK BAŞARIYA ULAŞMADIĞI İÇİN ZAKARİ'Yİ BATAKLIĞA ATTI, SWİNG VE ORADA ÖLÜME TERKETTİ...
ZAKARİ!. DEMEK HAİN OYMUŞ!
DİNLEYİN BENİ, KIRMIZI ÇAKALLAR SÜRÜSÜ!
ŞİMDİYE KADAR BU AMERİKALILARLA VE YAPTIKLARI KALEYE KEDİNİN FAREYLE OYNAMASI GİBİ OYNADIK.. AMA BU OYUNDAN BIKTIM ARTIK.

ŞAFAKLA BİRLİKTE BURADAN ÇIKIP SALDIRACAK, BU AMERİKAN BUDALALARININ HEPSİNİ ÖLDÜRECEK, YAPMAĞA UĞRAŞTIKLARI KALEYİ DE YERLE BİR EDECEĞİZ! HA.. HA.. HA!
DUYDUNUZ MU? ŞEYTANIN SAKALI!
BİRAN ÖNCE BURADAN UZAKLAŞIP, YÜZBAŞI RINGOLD İLE ASKERLERE HABER VERMELİYİZ.
HUGH! TAM BİR REİS GİBİ KONUŞTUN FİNGAL!
KAMOVAK, YAŞLI KEÇİ! KÜÇÜK SÖYLEVİMİ SEN DE DUYDUN DEMEK?
KAPTAN SWİNG DE DUYDU ÜSTELİK!
KAPTAN SWİNG Mİ? HA.. HA.. HA.. BAKIYORUM KEYFİN YERİNDE KAMOVAK!
SENİN O KAPTAN SWİNG'İN KALEDE UYUYORDUR ŞİMDİ AMA SABAH KAPISINI ÇALACAĞIZ, HİÇ KUŞKUN OLMASIN!
ONU KILICIMIN KARŞISINDA GÖRMEK İÇİN SABIRSIZLANIYORUM.
DERHAL GÖREBİLİRSİN FİNGAL.. ONU BATAKLIKTA ADIM ADIM TAKİP ETTİM..

SEN GERÇEKTEN ŞAKA YAPIYOR OLMALISIN.. BATAKLIĞA GİRDİYSE ŞİMDİ ANCAK KUMLARIN ALTINDA OLABİLİR HA.. HA..
KENDİ GÖZLERİNLE GÖR ÖYLEYSE... HUGH!
HAY ŞEYTANIN KANI!
UYANIN BATAKLIK YILANLARI! UYANIN! ESİRLER KAÇIYOR!
MANİTU AŞKINA!
O HAYVAN DİLİNİ YUTSAYDI KEŞKE!
O HAYKIRAN GORİL BU MU?
TA KENDİSİ! HAY BİNYEDİYÜZ SAKAL! YANINDAKİ YERLİYİ GÖRDÜNÜZ MÜ?
KALENİN İZCİSİ KAMOVAK!
HAY ONTARİO NUN TÜM AYILARI! O DA HAİNMİŞ!
ÜÇÜNÜ DE YAKALAYIN!

İYİ ŞENLİK OLACAK ŞİMDİ! HADİ BATAKLIK ÇOCUKLARI! GAYRET!.
İLERİ!
SİPERALIP DURDURMAYA ÇALIŞALIM ONLARI!
PAM!
ZIP
MİSTER BLÖF YARALANDI... MANİTU BİZİ TERKEDİYOR!
KAMOVAK, PİS HAİN!
PAM!
ZIP
PUİK! MİSTER BLÖF İLE GAMLI BAYKUŞ'U BATAKLIKTAN GEÇİR!
HEY! HEY!
54/66

YÜZBAŞI RİNGOLD'A YARINKİ SALDIRIYI HABER VERMEK GEREK, ÇABUK OLUN..
BURADA YALNIZ MI KALACAKSIN SWING?
HAYDİ GİT, GAMLI BAYKUŞ. GÖLÜN KIYISINDA BENİM GELDİĞİM KAYIK VAR...
EY ULU BÜYÜK DEDEM... SWING'İ KORU! SEN DE İTOĞLU İT, YOL GÖSTER BİZE!
AH!
DURDURUN ONLARI, KAÇIRMAYIN!
O SOLUK YÜZ BATAKLIĞA GİDEN TEK YOLU KAPATIYOR...
HAY BİN YILAN! PARÇALAYIN ONU!
BATAKLIKTA BOĞULMAK İSTEMİYORLARSA BURADAN GEÇMELERİ GEREK VE BEN SAĞOLDUKÇA DA BURADAN GEÇEMİYECEKLER.
55/66

SON OK! ŞİMDİ HEP BİRDEN ÜZERİME SALDIRACAKLAR..
OKU BİTTİ...HA..HA.. SALDIRIP YAKALAYIN HEMEN!
UAYAYAH
UUAAHH!
HAY BÜYÜK GÖLLERİN BÜTÜN BİZONLARI!
AH!
UAAAH! AYAYAHH!
56/66

UKK
AAHH!
BRAVO! HARİKA! HA!..HA!.. TIPKI TEK BAŞINA DÜŞMANLARIYLA ÇARPIŞAN VE YOL VERMEYEN ESKİ ÇAĞ KAHRAMANINA BENZİYOR!
UZAKTAN HAYKIRIŞLAR GELİYOR.. DEMEK SWING HALA SAĞ! VE KAVGAYA DEVAM EDİYOR.. HUGH!
HAYKIRIŞLARIN KESİLMESİ DEMEK SWING VURULDU DEMEKTİR. HUUGH!
O KAHRAMANIN ADI BİR TÜRLÜ AKLIMA GELMİYOR.. AMA GALİBA BİR ROMA'LIYDI!
YAAYH!
JAAHHYAH!
57/66

YAZIK..SESLER KESİLDİ...
TALİHLİ MİSTER BLÖF... BAYGIN OLDUĞU İÇİN BU UĞURSUZ SESSİZLİĞİN NE DEMEK OLDUĞUNUN FARKINDA BİLE DEĞİL, HUGH!
HA..HA... NE ZAMANDIR SENİN GİBİ BİRİYLE KARŞILAŞMAYI HAYAL EDİYORDUM KAPTAN SWING!
YURDUM İSKOÇYA'YI RAKİPLERİM KARŞIMDA BİRKAÇ DAKİKADAN FAZLA DAYANAMADIKLARI İÇİN TERKEDİP BURALARA GELDİM!
BURADA DA DEV GÜÇLÜ ORMANCILARI, AYI KADAR GÜÇLÜ YERLİLERİ DEVİRDİM... AMA SENİN GİBİ BİRİYLE ...
KOCA BİR KABİLEYE TEK BAŞINA KAFA TUTAN SENİN GİBİ BİRİYLE KARŞILAŞMAMIŞTIM. HIÇ! SENİN SIRTINI KIRIP GENÇLİĞİMİ HATIRLAMAK İSTİYORUM.
58/66

HAYDİ BAKALIM, SİZ O UĞURSUZ KALEYE DOĞRU YOLA DÜŞÜN! BEN BİRAZDAN YETİŞİRİM SİZE!
KALEYİ YAKIP, ONU YAPAN SOLUK YÜZLERİ ÖLDÜRECEĞİZ, BÜYÜK FİNGAL!
ALEVLER, YIKIM VE ÖLÜM! HA..HA..HA..
AMA SALDIRMAK İÇİN BENİ BEKLEYİN, ÇAKALLAR! ŞENLİĞİN BAŞINI DA GÖRMEK İSTİYORUM!
ŞİMDİ BAŞBAŞAYIZ, KAPTAN SWING! İNGİLİZLER SENİN BAŞINA DÜNYANIN ALTININI VERİRLER
İNGİLİZLERİN HESABINA ÇALIŞTIĞINI ANLAMIŞTIM, ALÇAK!
ÖLDÜRÜLEN AMERİKAN ASKERİ BAŞINA 10 STERLİN! KALENİN TOPTAN YIKILMASI KARŞILIĞINDA İSE 1000 STERLİN DAHA! İYİ BİR İŞ DEĞİL Mİ?
59/66

ÇOK GÜZEL!
DUR BAKALIM.. ORO-MALI KAHRAMANIN ADI AKLIMA GELİYOR GALİBA..CORAZIO İDİ DEĞİL Mİ?
ORAZIO COCLİTE DEMEK İSTİYORSUN GALİBA, MAYMUN KILIĞINA GİR-MİŞ EŞEK!
ORAZIO COCLİTE! EVET..HA..HA.. SEVİNCİMDEN SENİ KUCAKLA MAK İSTİYO-RUM ARKADA ŞIM!..
UUUHH!
ZAVALLI ORAZIO COCLİTE! YARA-LANDIN MI? İŞİNİ BİTİRMEDEN ÖNCE BİR YU-DUM DAHA ALA-YIM.
SAĞLIĞINA, BİRAZ SONRA ÖLE-CEK OLAN KAHRAMAN! LIL, LIK!

HEY!
KAYAN KUMLAR! HAYIR!
SWING BU SON HAMLEYLE BÜ-TÜN GÜCÜNÜ HARCAMIŞTI. ORACIKTA HALSİZ DÜŞÜP KALDI.
DIŞARI ÇEK BENİ..KURTAR BURADAN.. NE İSTERSEN VERECEĞİM SANA!
BAYILDI! ALLAH BELASINI VERSİN!
İMDAAT! İMDAAT! ÖLMEK İSTE-MİYORUM! KİMSE SESİMİ DUYMUYOR! ADAMLARIM UZAKLAŞ-TI! GERİ DÖNÜN UĞURSUZLAR!

SWİNG KENDİNE GELDİĞİNDE FİNGAL BATAKLIĞA TAMAMEN BATMAK ÜZEREYDİ.
JUPİTER AŞKINA! BU.. FİNGAL'İN ELİ!..
ÇOK GEÇ ARTIK! KİMBİLİR KAÇ KURBANIN AKIBETİNE UĞRADI. KILICIYLA BERESİ... İŞTE ONDAN GERİYE KALANLAR...
KENDİMİ TOPLAYIP BURADAN ÇIKMALI VE KALEYE YETİŞMELİYİM.
DOĞRU YOLU BULACAĞIMI UMARIM. YOKSA, ARKADAŞLARIMI BİR DAHA GÖREMEM..
SWİNG ELİNDEKİ SOPAYLA ÖNÜNDEKİ TOPRAĞI DİKKATLE KONTROL EDEREK BATAKLIĞIN İÇİNDEN GEÇER.
VE UZUN, YORUCU BİR YÜRÜYÜŞTEN SONRA...
NİHAYET VARDIM GÖLE... BAŞARDIM!

BU SIRADA
SWİNG! SWİNG NEREDE?
KURŞUN CAN ALICI YERE RASTLAMAMIŞ. ÇOK KAN KAYBETMİŞ AMA YAPISI KUVVETLİ OLDUĞU İÇİN YAŞAR!
KONUŞMA!
ACI GERÇEĞİ ONA NASIL SÖYLEYEBİLİRİM? MANİTU, ACIMI İÇİMDE SAKLAMAM İÇİN BANA GÜÇ VER!
BİRAZ SONRA
HEPSİ ORADA... AMA NİÇİN SALDIRMIYORLAR?
BURAYA GELMEMELİSİNİZ, YÜZBAŞIM.. YARANIZ...
YARAMIN CANI CEHENNEME! ADAMLARIMI BU FELAKETİN KARŞISINDAN YALNIZ MI BIRAKAYIM?
HAZIR OLUN, ÇOCUKLAR! SALDIRIYA GEÇTİKLERİ ZAMAN SAKİN VE DİKKATLİ ATEŞ EDİN!
AMA YERLİLER HAREKETE GEÇMEMEKTEDİRLER.
BÜYÜK FİNGAL SALDIRMAK İÇİN ONU BEKLEMEMİZİ EMRETTİ
UZUN BIÇAĞI ONA KARŞI ÇIKANIN CANINI ALIR! HUGH!

İŞTE FİNGAL'IN UZUN BIÇAĞI! BAKIN!
KONUŞAN KİM?
HUGH! SOLUK YÜZ!
FİNGAL'İN KARŞISINDA MANİTU BANA YARDIM ETTİ! O ŞİMDİ KAYAN KUMLARIN DİBİNDE YATIYOR!
FİNGAL SOLUK YÜZLERİ ÖLDÜRDÜĞÜ İÇİN MANİTU ONU CEZALANDIRDI, KÖYÜNÜZE DÖNMEZSENİZ SİZİN DE ÜZERİNİZE YILDIRIMLARINI YAĞDIRACAK!
KAPTAN SWING BÜYÜK FİNGAL'I YOK ETTİ!
MANITU SOLUK YUZLERE YARDIM EDIYOR. KAÇALIM!
KAPTAN SWING YENİLMEZ!
BİRKAÇ DAKİKA SONRA.
O YARALARLA BİR AY YATMALARI GEREKİRDİ, AMA ONLAR.. PEKİ ÇELİKTEN Mİ BU ADAM LAR?
ONLAR BAŞKALARINA BENZEMEZLER, DOKTOR! ONLARA ONTARİO KURTLARI DERLER!
HOŞÇA KALIN, DOSTLARIM!
BU SERÜVENİN
SONU
64/66

KAPTAN
SWING
ÖLDÜREN HEYKEL
HOŞGELDİNİZ, KAPTAN SWING! GENERALİM SİZİ BEKLİYORDU!.
MESAJINIZI ALIR ALMAZ GELDİM, GENERAL LASLETT!
TEŞEKKÜR EDERİM KAPTAN SWING! BUYURUN OTURUN!
ÇOK ÜZGÜNÜM, EN YETENEKLİ SUBAYLARIMIZDAN BİRİNİN İNGİLİZLERE SATILMIŞ OLDUĞUNU ÖĞRENDİK.. YÜZBAŞI DONAHUE DEN BÖYLE BİRŞEY ASLA BEKLEMEZDİM.
1/67

BEN DE UMMAZDIM DOĞRUSU.. YÜZBAŞI DONAHUE'Yİ TANIRIM
ELİMİZE GEÇEN BİR İNGİLİZ CASUSUNDAN BUNU KESİNLİKLE BELGELEYEN DELİLLER ELDE ETTİK.
SİZİ HAİNİ YAKALAMAK GÖREVİNİ VERMEK İÇİN ÇAĞIRDIM, KAPTAN SWING!
YÜZBAŞI DONAHUE İHANETİNİN ORTAYA ÇIKTIĞINI BİLİYOR MU?
BEREKET HAYIR! ARAMIZDA HAİNLER OLMASI BENİ ÇOK ÜZÜYOR DOĞRUSU. HER HALDE YÜZBAŞI PARA SIKINTISI ÇEKİYORDU VE...
... VE BÖYLECE İNGİLİZLERİN PARASINI KABUL ETTİ.. KIRMIZI URBALAR BÖYLE PİS İŞLER İÇİN İYİ PARA VERİYORLAR.
MAALESEF AMERİKALILARIN HEPSİ SAVAŞIMIZIN ZAFERLE SONUÇLANACAĞINA İNANMIŞ DEĞİLLER!
BİLİYORUM. ÇOĞU İNGİLİZ ORDUSUNUN BİZİ EZECEĞİNİ DÜŞÜNÜYOR! BAZILARI DA ŞARTLAR NE KADAR AĞIRLAŞMIŞ OLURSA OLSUN AYAKLANMAMIZ GEREKTİĞİNİ İLERİ SÜRÜYORLAR.
HAİNİ YAKALAMALISINIZ KAPTAN SWING! VE HEM DE SAĞ OLARAK YAKALAMALISINIZ! ÇÜNKÜ DÜŞMANA NELER BİLDİRMİŞ OLDUĞUNU BİLMELİYİZ.
2/67

BÜYÜK BİR SALDIRIYA HAZIRLANIYORUZ. ZAFERLE SONUÇLANMASI İHTİMALİ ÇOK GÜÇLÜ OLAN BİR SALDIRIYA! YÜZBAŞI DONAHUE DE PLANLARIMIZI EN İNCE NOKTALARINA KADAR BİLİYOR. BUNLARI DÜŞMANA BİLDİRMİŞ OLABİLİR.
YÜZBAŞI ŞİMDİ NEREDE?
ŞİMDİ İZİNLİ, LYNE HILL'DEKİ EVİNDE. ORAYI BİLİRSİNİZ, DEĞİL Mİ?
EVET GENERALİM. BİR KAÇ GÜN KALMIŞTIM, ESKİDEN! HAİN KEŞFEDİLDİĞİNİ BİLMİYORSA YAKALAMAK ZOR OLMAMALI.
BİLSE DE, KAPTAN SWING İÇİN AŞILMAYACAK ZORLUK VAR MIDIR?
BU KAİDENİN ÜZERİNDE BİR HEYKELLE DAHA İYİ DURACAĞINI DÜŞÜNMÜYOR MUSUNUZ?
BİR KAÇ GÜN ÖNCEYE KADAR ÇOK GÜZEL BİR HEYKEL VARDI O KAİDENİN ÜZERİNDE.. MERMER BİR YUNAN HEYKELİ, HEM DE ORİJİNAL.
OMERO
PRAKSİTELES OKULUNDAN BİR HOMEROS HEYKELİ. ÇALINDIĞININ FARKINA VARINCA GERÇEKTEN ÇOK ÜZÜLDÜM.
OMERO
BEN VAKİT KAYBETMEDEN LYNE HILL'E GİDEYİM...
PEKİ, KAPTAN SWING! HAİN KAÇSAYDI BAŞIMIZA ÇOK DERT AÇABİLİRDİ..
3/67

TALİHİN AÇIK OLSUN KAPTAN SWING!
TEŞEKKÜRLER GENERALİM! HOŞÇAKALIN!
YÜZBAŞI DONAHUE'NİN HAİN OLDUĞUNA İNANASIM GELMİYOR! ONU İYİ BİR YURTSEVER OLARAK TANIMIŞTIM.
AMA, İNGİLİZLERİN UMULMADIK KİŞİLERİ ELDE ETTİKLERİ DE İLK DEFA OLMUYOR! STERLİN MUCİZELER YARATIYOR MAALESEF!
BİR KAÇ SAAT SONRA...
İSTE HAİNİN EVİ!
BEN KAPTAN SWING'İM! YÜZBAŞI EVDE Mİ?
HAYIR! BİRAZ ÖNCE GİTTİ!
GİTTİ Mİ? NE ZAMAN DÖNECEĞİNE DAİR BİR ŞEY SÖYLEMEDİ Mİ?
HİÇ BİR ŞEY SÖYLEMEDİ... ANİDEN HAREKET ETTİ ZATEN!
4/67

TÜTÜN KESESİNİ BİLE ALMADI! BANA HEMEN ATINI EGERLEMEMİ EMRETTİ VE YILDIRIM HIZIYLA GİTTİ! SANKİ KAÇIYOR GİBİYDİ.
GİTMESİNDEN ÖNCE ÖNEMLİ BİR OLAY OLDU MU?
HAYIR ÖNEMLİ BİR ŞEY OLMADI.. YALNIZ BİRİ GELDİ, ZATEN YÜZBAŞIM DA ONUNLA KONUŞTUKTAN SONRA ACELEYLE YOLA ÇIKTI..
HEYECANINI, ACELESİNİ AÇIKLAYAN BİR ŞEY SÖYLEMEDİ Mİ SİZE?
BİR ŞEY SORMAYA CESARET EDEMEDİM.. YALNIZ YEMEĞİ AKŞAM HER ZAMANKİ SAATTE HAZIRLAYIM MI DİYE SORDUM.
BANA CANIN CEHENNEME DİYE CEVAP VERDİ! GERÇEKTEN ÇOK HEYECANLIYDI.
HİÇ OLMAZSA NE YÖNE GİTTİĞİNİ GÖRDÜN MÜ?
PIGGOT KÖYÜNE DOĞRU GİTTİ!
TEŞEKKÜRLER! NE KADAR ÖNDEDİR DERSİN?
AŞAĞI YUKARI BİRBUÇUK SAAT!
BU GÜN DE HERKESİN ACELESİ VAR!..
5/67

BU SIRALARDA HAİNİN BAŞI DERTTEDİR.
UĞURSUZ HAYVANI AYAĞINI SAKATLAMANIN TAM DA SIRASIYDI.
KAPTAN SWING! BU KADAR ÇABUK NASIL YETİŞTİ MAHVOLDUM!
HEY, BAKSANA! NEREDEN BİR AT BULABİLİRİM? SÖYLESENE?
BEŞ MİLDEN ÖNCE BULAMAZSINIZ... MİŞEL'İN ÇİFTLİĞİNE KADAR YÜRÜMELİSİNİZ BUNUN İÇİN.
EPEY HIZLI YOL ALDIM... YÜZBAŞIYA YETİŞMİŞ OLMALIYIM ARTIK...
AMERİKAN ORDUSUNDAN BİR YÜZBAŞIYA RASTLADINIZ MI?
EVET, KENDİNİ ÖLDÜRDÜ ZAVALLI..
6/67

KENDİNİ Mİ ÖLDÜRDÜ? NE DİYORSUNUZ?
KENDİNİZ BAKIN! ATININ AYAĞI TÖKEZLENİNCE UÇURUMDAN AŞAĞI UÇTU!
JUPİTER AŞKINA!
ÖLMÜŞE BENZİYOR AMA, HİÇ BELLİ OLMAZ. UÇURUMDAN İNİP BAKMAK LAZIM!
İNİP BAKACAĞIM ÖLÜP ÖLMEDİĞİNE..
GENERAL YÜZBAŞIYI CANLI YAKALAMAMI İSTİYORDU AMA KADER ENGEL OLDU BUNA
O...
JUPİTER AŞKINA! AMA BU DONAHUE DEĞİL!
YUKARIDA ÇOBAN BAŞINI KALDIRIR... GENİŞ KENARLI ŞAPKASININ GİZLEDİĞİ YÜZÜ ORTAYA ÇIKAR. YÜZBAŞI DONAHUE DEN BAŞKASI DEĞİLDİR BU...
7/67

KAPTAN SWING'İN ELİNDEN KURTULMAK KİN BAŞKA ÇAREM YOKTU... ÇOBANI ÖLDÜRMEK İYİ AKLIMA GELDİ...
ÜSTÜNDEKİ ÜNİFORMAYLA YUKARDAN TANINMASINA İMKÂN YOKTU. TEK TEHLİKE BU ELBİSELERE RAĞMEN BENİ TANIMASIYDI Kİ YÜZÜME BAKMADIĞI İÇİN O TEHLİKEDEN KURTULDUM...
HA.. HA!. KAPTAN SWING BU DEFA FENA OYUNA GELDİ! ÜSTELİK YUKARI ÇIKINCA PEŞİMDEN GELMEK İSTERSE BUNU ANCAK YAYA YAPABİLECEK.
BİR NAL SESİ! BİRİ ATIMA BİNDİ GİDİYOR!
BÜYÜK BİR İHTİMALLE O ÇOBAN YÜZBAŞI DONAHUE İDİ.. PEŞİNDE OLDUĞUMU FARKEDİNCE BANA BİR OYUN OYNADI.
GÖREVİMDE PARLAK BİR BAŞARI ELDE EDEMEDİĞİMİ İTİRAF ETMELİYİM.. HAİNİ ELİMDEN KAÇIRDIĞIM GİBİ BİR DE ATSIZ KALDIM...
9/67

6. NO'LU İLERİ KARAKOLUMUZA KADAR YÜRÜMEKTEN BAŞKA ÇAREM YOK... ORADAN İYİ BİR AT ALIP TAKİBE DEVAM EDEBİLİRİM.
BU SIRADA...
KAPTAN SWING'TEN EPEY UZAKLAŞMIŞ OLMALIYIM... BİRAZ DURUP SERİNLEYEBİLİRİM SANIRIM...
ATIN ANİ BİR SILKELENMESİYLE DİZGİNLER DONAHUE'NİN ELİNDEN KURTULUR.
HEY!
UĞURSUZ HAYVAN.. GEL BURAYA! GEL DE BACAKLARINI KIRAYIM.
BİR SAAT SONRA..
GÖRDÜĞÜM SERAPMI YOKSA.. JÜPİTER AŞKINA! BENİM ATIM BU!
9/67

DEMEK KAÇMAYI BAŞARDIN. AFERİN SEVGİLİ ATIM... ONTARIO KALESİNE DÖNÜNCE SANA MUHTEŞEM BİR ARPA ZİYAFETİ ÇEKECEĞİM.
HAİN BAŞKA BİR AT BULAMADIYSA ÇOK GEÇMEDEN YAKALARIM ONU!
İŞTE, KIYIDA! ŞİMDİ HESAPLAŞACAĞIZ, PİS HAİN!
JÜPİTER AŞKINA BİR BU EKSİKTİ!
KIRMIZI URBALILARIN KAYIĞINA BİNİYOR! ÇOK KALABALIKLAR, ONLARLA KAPIŞMAK TEHLİKELİ OLUR.. AMA SON SÖZ HENÜZ SÖYLENMEDİ! SENİ YAKALIYACAĞIM!
10/67

KIYIDAN GİDİYORLAR... BURALARDA BİR YERDE BİR KAMP YERLERİ OLMALI.. 6. İLERİ KARAKOLDAKİ KURTLAR BU KONUDA BİRŞEYLER BİLİYORLARDIR SANIRIM...
HAİN KURTULDUĞUNU SANIYORDUR HERHALDE AMA, YANILIYOR...
BİR SAAT SONRA..
SİZİ GÖRDÜĞÜME SEVİNDİM, ÇOCUKLAR!
EMRİNİZE HAZIRIZ KAPTAN SWING!
DUMAN İŞARETLERİNİ ALIR ALMAZ YOLA ÇIKTIK.
KARAKOLDA ÜÇ NÖBETÇİ BIRAKTIM, KOMUTANIM! İSTEĞİNİZ ÜZERİNE DİĞERLERİ BURADA TOPLANACAKLAR.
ÇOK İYİ, RANKİE!
GAMLI BAYKUŞ İLE MİSTER BLÖF KARAKOLDA DEĞİLLER MİYDİ?
BU SABAH BİR KEŞİF İÇİN AYRILMIŞLARDI, KOMUTANIM!
11/67

İKİ ARKADAŞ NASILLAR?
GAMLI BAYKUŞU ISIRMAKTAN BİR TÜRLÜ VAZGEÇMEYEN PUİK YÜZÜNDEN HERZAMANKİ GİBİ KAVGA EDİYORLAR
AMA ONLARIN SÜREKLİ KAVGALARI DA OLMASA HAYAT PEK TEKDÜZE OLACAK!
DOĞRU! İŞTE ONLAR DA GELİYOR!
SELAM, SWING! DUMAN İŞARETLERİNİ ALINCA HEMEN KOŞTUK!
HUUGH!
HAV! HAV!
ÖNEMLİ BİR ŞEYLER Mİ VAR?
EVET! BİR HAİNİN PEŞİNDEYİM, AMA SON ANDA ELİMDEN KURTULDU...
İNGİLİZLERLE DOLU BİR KAYIĞA BİNDİ VE KIYI BOYUNCA DOĞUYA DOĞRU UZAKLAŞTILAR.
DOĞUYA DOĞRU MU? SANIRIM NEREYE GİTTİKLERİNİ BİLİYORUM, SWING! ROBİN POİNT LİMANINA!
KIRMIZI URBALAR ROBİN POİNT LİMANINDA KÜÇÜK BİR GARNİZON KURDULAR! GAMLI BAYKUŞLA KEŞFETTİK.
HUGH! DEFOL YANIMDAN, PİRE TORBASI!
12/67

DOĞRU ÖYLEYSE KAYIK MUTLAKA ORAYA GİDİYORDUR!
BU DURUMDA YENİDEN HAİNİ YAKALAMA UMUTLARI BELİRİYOR! KIRMIZI URBALAR ÇOK KALABALIK MIYDI?
YÜZ KADAR.. BİZİM İÇİN ÇOK SAYILMAZ...
ÖTEKİ KURTLAR GELİYORLAR, KOMUTANIM!
6. İLERİ KARAKOLUN ÜÇ BEŞ ADAMIYLA İNGİLİZ GARNİZONUNA SALDIRAMAYIZ...
EVET. DELİLİK OLUR BU! AMA, SEN BİRŞEYLER TASARLIYORSUN GALİBA...
EVET. GECE KARANLIĞINDAN YARARLANARAK SAHTE BİR SALDIRI YAPACAĞIZ! SANA PLANIMI ANLATAYIM..
ONTARİO GÖLÜNÜN SAĞ KIYISINDAKİ ROBİN POİNT GARNİZONUNDA GECE OLMUŞTUR.
KAMP YERİNDEKİ ÇADIRLARDAN BİRİNDE.
AMERİKALILAR ARTIK ONLARA İHANET ETTİĞİMİ BİLİYORLAR. KAPTAN SWING PEŞİMDE!
ÖYLE Mİ? İZİNİ BULMASINI TEMENNİ EDERİM.
13/67

BURAYA KADAR SOKULMAĞA CESARET EDERSE O BELÂLI ASİYİ YAKALAMAK FIRSATINI BULMUŞ OLURUZ. MAMAFİ O KADAR ÇILGIN OLDUĞUNU SANMIYORUM
KIYIYA ÇIKMADAN ÖNCE NÖBETÇİNİN BİRKAÇ ADIM UZAKLAŞMASINI BEKLİYELİM?..
HADİ, TAM ZAMANI!
DÖNÜYOR... HAZIR OLUN!
YOL AÇIK, SWING... GİDEBİLİRSİN. GERİSİNİ BİZ HALLEDERİZ.
14/67

AYNI ANDA, İNGİLİZ GARNİZONUNUN ÖBÜR TARAFINDA..
ONBİRİ ÇEYREK GEÇİYOR.. VAKİT GELDİ... ATEŞ, ÇOCUKLAR!
SİLÂH BAŞINA! SALDIRIYA UĞRADIK!
NE SALDIRIYA MI UĞRADIK.
PAM! PAM!
KUZEY TARAFINDAN SALDIRIYORLAR, KOMUTANIM.
PACK!
BİLMİYORUZ, YÜZBAŞIM... ÇALILAK ARKASINDAN ATEŞ EDİYORLAR...
AH!
SALDIRGANLAR NEREDE? AMERİKAN ASKERLERİMİ ONTARIO KURTLARI MI?
15/67

ATEŞ EDİLEN TARAFA ATEŞ EDİN
ŞİMDİ BATIDAN DA ATEŞ ETMEĞE BAŞLADILAR, KOMUTANIM.
BATI TARAFINDAKİ ORMANA YERLEŞEN AZ SAYIDA KURT KARIŞIKLIĞI ARTTIRMAK İÇİN ATEŞ AÇMIŞLARDIR.
BU DA KAPTAN SWING'İN İŞİNİ KOLAYLAŞTIRMAKTADIR.
İŞTE BİR ASİ! BU UĞURSUZLAR GARNİZONUN İÇİNE KADAR GİRMEĞİ BAŞARMIŞLAR.
PAM! PAM!
ZIP
ZIP
ÇABUK SWING! YOL AÇIK!
DEVAMI VAR
16/67

Zembla